

APPUNTAMENTO IL GIORNO ..... ALLE ORE .....

### GASTROSCOPIA

#### **RICORDATEVI DI:**

- 1. Mantenere il digiuno dalla mezzanotte della sera precedente l'esame.**
- 2. Essere accompagnati da qualcuno.**
- 3. Portare con Voi l'impegnativa del Medico Curante, gli eventuali esami radiologici e i referti di precedenti gastroscopie con esame istologico.**

L'Esofago-Gastro-Duodenoscopia permette al medico di esaminare direttamente l'interno dell'esofago, dello stomaco e del duodeno. Una sonda flessibile (il gastroscopio) viene introdotta dalla bocca e guidata fino al duodeno. Quando tutti gli organi sopracitati sono stati esaminati, lo strumento viene tolto e l'esame è terminato. Tutta la procedura viene eseguita in 5 minuti circa. Il regolare svolgimento delle manovre endoscopiche necessita la Sua collaborazione. Lei infatti, verrà invitato a mantenere un atteggiamento rilassato e tranquillo evitando atteggiamenti reattivi e cercando di controllare l'eventuale riflesso del vomito. Poiché Le verrà somministrato un farmaco a lieve azione sedativa e rilassante (per meglio tollerare l'esame), al termine della gastroscopia dovrà trattenersi in reparto per un periodo di osservazione di circa 30 minuti prima che possa tornare al Suo domicilio

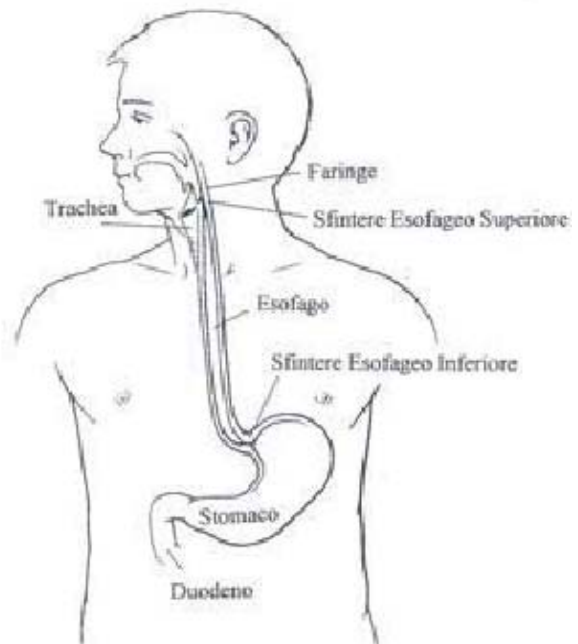

Per questa ragione, Le consigliamo di venire accompagnato, poiché non potrà guidare, né dedicarsi a lavori che richiedono attenzione per almeno 12 ore. Segnali in ogni caso al medico endoscopista o all'infermiera che la assiste eventuale storia clinica di allergie o idiosincrasie a farmaci o sedativi. La gastroscopia può essere gravata da rare (0,08% - 0,01%) e non prevedibili complicanze che solo in circostanze eccezionali possono risultare gravi. Durante la gastroscopia possono essere effettuate biopsie. Le biopsie sono prelievi di mucosa, destinati ad essere esaminati al microscopio: vengono eseguite per la una diagnosi differenziale per molte malattie e pertanto il fatto di averle eseguite non costituisce di per sé un criterio di allarme. L'alimentazione nel caso di biopsie viene consigliata con cibi freddi solo dopo 3 h dall'esame. Oltre a ciò, lo strumento utilizzato permette di effettuare delle procedure terapeutiche, che in passato necessitavano di un vero e proprio intervento chirurgico. Tali procedure sono di norma indolori e ben tollerate dai pazienti.

Ogni procedura interventistica ha un rischio di complicanze aggiuntive a quello della semplice procedura diagnostica, ma in ogni caso i rischi sono inferiori a quelli di un intervento chirurgico tradizionale.

**Per eventuali chiarimenti, telefonare dalle ore 8 alle 14 alla segreteria dell'endoscopia: 0521 702059 .**